

**ASILO INFANTILE “DOMENICO SARTORIO”**

Scuola dell'Infanzia Paritaria

Via Vittorio Veneto, 7 – 21010 Montegrino Valtravaglia (VA)

Tel. 0332 589975 email: [info@asilosartorio.it](mailto:info@asilosartorio.it)

Codice fiscale: 84004360123 / IVA: 01374720124



***ASILO INFANTILE “DOMENICO SARTORIO”***

Via Vittorio Veneto 7

21010 Montegrino Valtravaglia (VA)

Tel.: 0332589975

e-mail: [info@asilosartorio.it](mailto:info@asilosartorio.it)

[www.asilosartorio.it](http://www.asilosartorio.it)

pec: [mondosartorio@pec.it](mailto:mondosartorio@pec.it)

codice meccanografico VA1A10600G

## **ASILO INFANTILE “DOMENICO SARTORIO”**

Scuola dell'Infanzia Paritaria

Via Vittorio Veneto, 7 – 21010 Montegrino Valtravaglia (VA)

Tel. 0332 589975 email: info@asilosartorio.it

Codice fiscale: 84004360123 / IVA: 01374720124



### **BREVI CENNI STORICI**

L'ASILO INFANTILE “DOMENICO SARTORIO” di Montegrino Valtravaglia (VA) venne istituito a seguito di un lascito ereditario di Domenico Sartorio nel 1887. Il benefattore destinò l'ingente somma di Lire 7.000 a favore del Comune di Montegrino Valtravaglia affinché creasse nel paese un asilo infantile. La direzione dell'asilo fu affidata per i primi anni a maestre laiche; nel 1901 subentrarono le Suore del Cottolengo che ressero la scuola per circa cinquanta anni, sostituite fino al 1999, dalle Serve di Gesù Cristo. Attualmente il personale è interamente laico.

**Con il Decreto n. 891 del 23 gennaio 2002 la scuola è stata dichiarata paritaria (ref. A.S. 2001/2002).**

La scuola aderisce alla Federazione Italiana Scuole Materne (FISM), ente associativo d'identità cattolica.

Per far fronte alla crescente domanda di servizi educativi per i bambini che hanno un'età compresa tra i 24 e i 36 mesi, è stata attivata dall'anno scolastico 2014-2015 un'iniziativa per favorire l'ampliamento dell'offerta formativa, improntata a criteri di qualità pedagogica e flessibilità: si tratta di una “Sezione Primavera”, aggregata alla scuola dell'infanzia paritaria, atta a favorire un'effettiva continuità del percorso formativo lungo l'asse cronologico 2-6 anni.

L'ASILO INFANTILE “DOMENICO SARTORIO” offre, ai genitori che la scelgono per i loro figli, una proposta educativa centrata sulla persona e ispirata ai valori cristiani. Si caratterizza come supporto educativo per la famiglia alla quale viene riconosciuta assoluta priorità nel garantire la crescita e la formazione dell'identità personale del bambino. Svolge la sua attività psico-pedagogica mediante collegamenti, con la scuola primaria e con i servizi socio-educativi rivolti ai minori del territorio.

**La sua identità istituzionale è contenuta nello Statuto approvato con D.G.R. 42514 del 16.04.1999, successivamente modificato in data 01.06.2002.**

Gli scopi dell'associazione sono riassunti nell'articolo 3 del suddetto Statuto:

*“L'associazione, una scuola privata d'ispirazione cattolica, non si prefigge fini di lucro e svolge la sua attività nell'ambito territoriale della regione Lombardia. Essa ha lo scopo di accogliere, secondo il calendario stabilito dal Regolamento interno, i bambini di entrambe i sessi in età prescolare del Comune di Montegrino Valtravaglia e, nel caso vi siano posti disponibili, anche i bambini provenienti da altri comuni limitrofi, provvedendo alla loro educazione e istruzione morale, culturale e religiosa, nei limiti consentiti dalla loro età”.*

## **ASILO INFANTILE “DOMENICO SARTORIO”**

Scuola dell'Infanzia Paritaria

Via Vittorio Veneto, 7 – 21010 Montegrino Valtravaglia (VA)

Tel. 0332 589975 email: info@asilosartorio.it

Codice fiscale: 84004360123 / IVA: 01374720124



### **UBICAZIONE E STRUTTURA DELL'EDIFICIO**

L'Asilo Infantile “Domenico Sartorio” si trova a Montegrino Valtravaglia, in Via Vittorio Veneto 7.

E' strutturato come segue:

Al piano terra:

- Ingresso
- 1 aula grande in cui viene svolta l'attività didattica della Scuola Materna
- 1 aula polivalente, in parte adibita a spogliatoio
- 2 bagni
- 2 vani/ripostigli
- Giardini esterni adibiti al gioco libero

Al primo piano:

- 1 segreteria amministrativa
- 1 bagno riservato al personale
- 1 sala riunioni
- 1 cucina
- 1 sala da pranzo
- 1 ripostiglio
- 1 grande aula dedicata all'attività ludica/educativa della Sezione Primavera con bagni annessi

Si allegano planimetria dell'immobile di circa 300 m2, di proprietà dell'associazione, e organigramma che vede:

un Consiglio di Amministrazione, incaricato della gestione economica, composto da:

- un presidente (legale rappresentante)
- un vice presidente (Parroco della Parrocchia di Montegrino Valtravaglia)
- un consigliere membro/delegato del Comune di Montegrino Valtravaglia
- quattro consiglieri

Il servizio di segreteria viene seguito direttamente dal Presidente Pro Tempo con l'aiuto di una segretaria eletta per l'espletamento di alcune formalità burocratiche.

Tutti i membri del consiglio di amministrazione e la segretaria operano come volontari e a titolo gratuito.

## **ASILO INFANTILE “DOMENICO SARTORIO”**

Scuola dell'Infanzia Paritaria

Via Vittorio Veneto, 7 – 21010 Montegrino Valtravaglia (VA)

Tel. 0332 589975 email: info@asilosartorio.it

Codice fiscale: 84004360123 / IVA: 01374720124



L'amministrazione si avvale della consulenza di uno Studio di Commercialisti e di uno Studio di Consulente del Lavoro per quanto riguarda gli aspetti contabili/fiscali/contrattuali i cui studi professionali si trovano nel limitrofo comune di Luino (VA).

### **PERSONALE IMPIEGATO:**

Il personale docente (1) è in possesso del titolo di studio richiesto dalla normativa per i servizi alla prima infanzia; l'insegnante segue costantemente corsi di aggiornamento specifici.

L'insegnante della scuola materna è abilitata all'insegnamento della Religione Cattolica (IRC).

Contratto di lavoro FISM, a tempo indeterminato, full time.

Assistente addetta al servizio di doposcuola (sorveglianza) e pulizie quotidiane dell'immobile (1).

Contratto di lavoro FISM, a tempo indeterminato, orario ridotto

### **ALTRO PERSONALE:**

**PERSONALE EDUCATIVO** (per la sezione Primavera annessa alla scuola dell'infanzia):

Il personale educativo (1) è in possesso del titolo di studio richiesto dalla normativa per i servizi educativi 0-3; l'educatrice segue costantemente corsi di aggiornamento specifici.

Contratto di lavoro FISM, a tempo indeterminato, full time.

### **INFORMAZIONI GENERALI**

I costi del personale di seguito riportati tengono conto di due dipendenti, precisamente:

1 docente della scuola materna, costo annuo 2019 di EUR 30'177.

Tasso di assenza 2019: 18,5%

1 lavoratrice, non docente, a tempo indeterminato per il servizio di pre/post asilo e pulizie, costo annuo 2019 di EUR 9'677.

Tasso di assenza 2019: 18,5%

Costo complessivo annuo del personale: EUR 39'354

I dati indicati si riferiscono all'ultimo bilancio approvato (01.01.2019-31.12.2019).

Non è previsto l'approvazione del bilancio preventivo.

# ASILO INFANTILE “DOMENICO SARTORIO”

Scuola dell'Infanzia Paritaria

Via Vittorio Veneto, 7 – 21010 Montegrino Valtravaglia (VA)

Tel. 0332 589975 email: info@asilosartorio.it

Codice fiscale: 84004360123 / IVA: 01374720124



## ORGANIGRAMMA

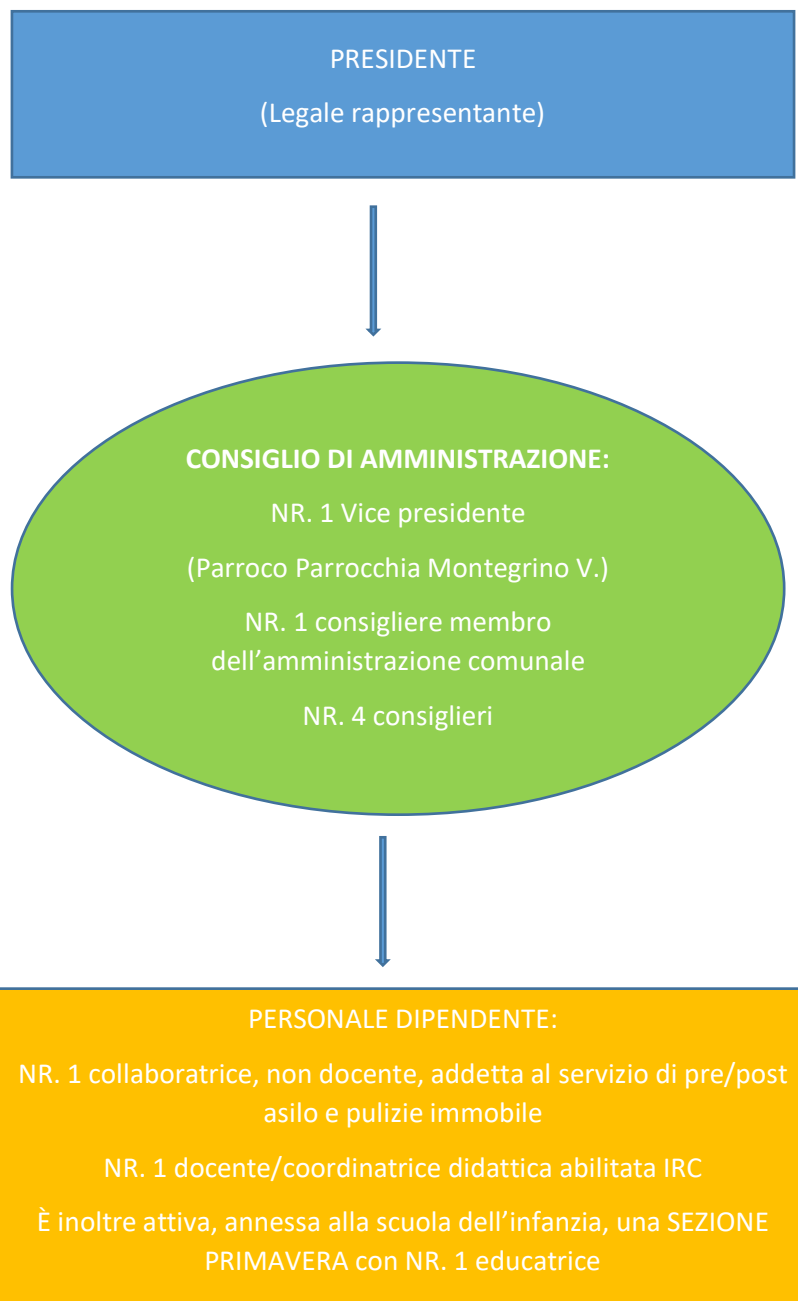

## **ASILO INFANTILE “DOMENICO SARTORIO”**

Scuola dell'Infanzia Paritaria

Via Vittorio Veneto, 7 – 21010 Montegrino Valtravaglia (VA)

Tel. 0332 589975 email: [info@asilosartorio.it](mailto:info@asilosartorio.it)

Codice fiscale: 84004360123 / IVA: 01374720124



# ASILO INFANTILE "DOMENICO SARTORIO"

Scuola dell'Infanzia Paritaria

Via Vittorio Veneto, 7 – 21010 Montegrino Valtravaglia (VA)

Tel. 0332 589975 email: info@asilosartorio.it

Codice fiscale: 84004360123 / IVA: 01374720124

PIANTA PIANO TERRA 1:100

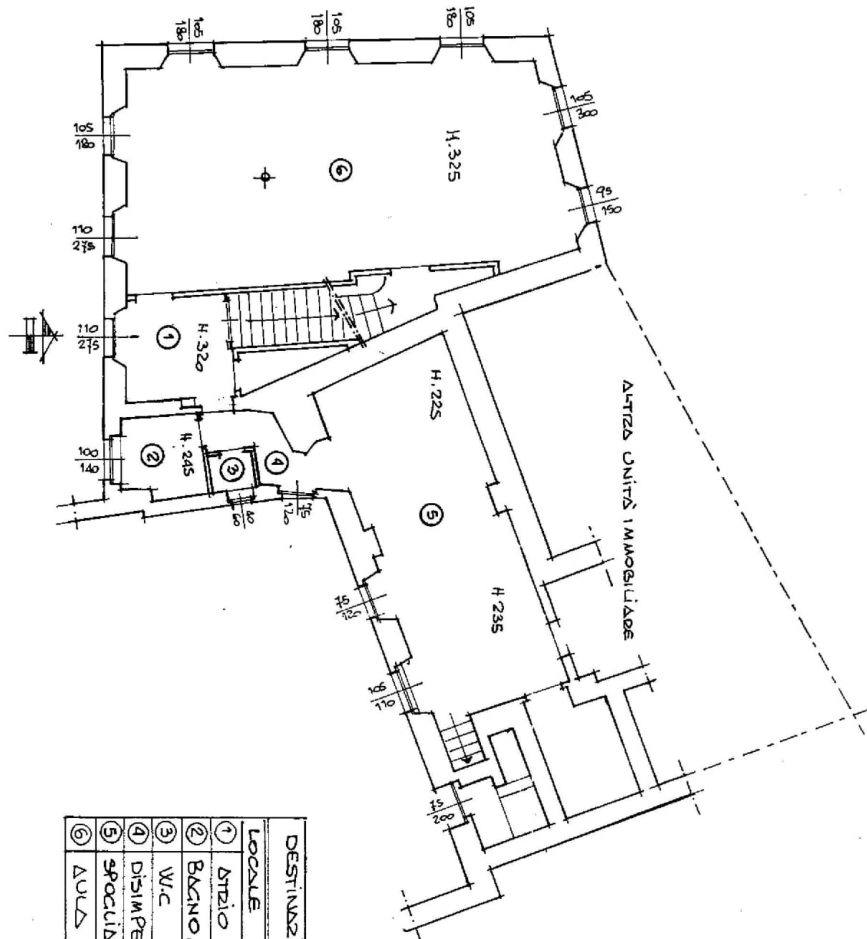

LOCALE	SOP. UTILE	OSP. UT. 1/8	SOP. ILLUM.	DESTINAZIONE DEI VANI E SUPERFICI UTILI
① ATRIO	MA 4.50	0.94	2.26	
② BAGNO, W.C.	MA 4.10	0.51	1.40	
③ W.C.	MA 1.10	—	—	
④ DISIMPEGNATO	MA 3.50	—	—	
⑤ SPACCIATOIO	MA 30.80	—	—	
⑥ AULA	MA 60.00	7.50	13.87	

# ASILO INFANTILE "DOMENICO SARTORIO"

Scuola dell'Infanzia Paritaria

Via Vittorio Veneto, 7 – 21010 Montegrino Valtravaglia (VA)

Tel. 0332 589975 email: info@asilosartorio.it

Codice fiscale: 84004360123 / IVA: 01374720124



PIANTA PIANO PRIMO 1:100

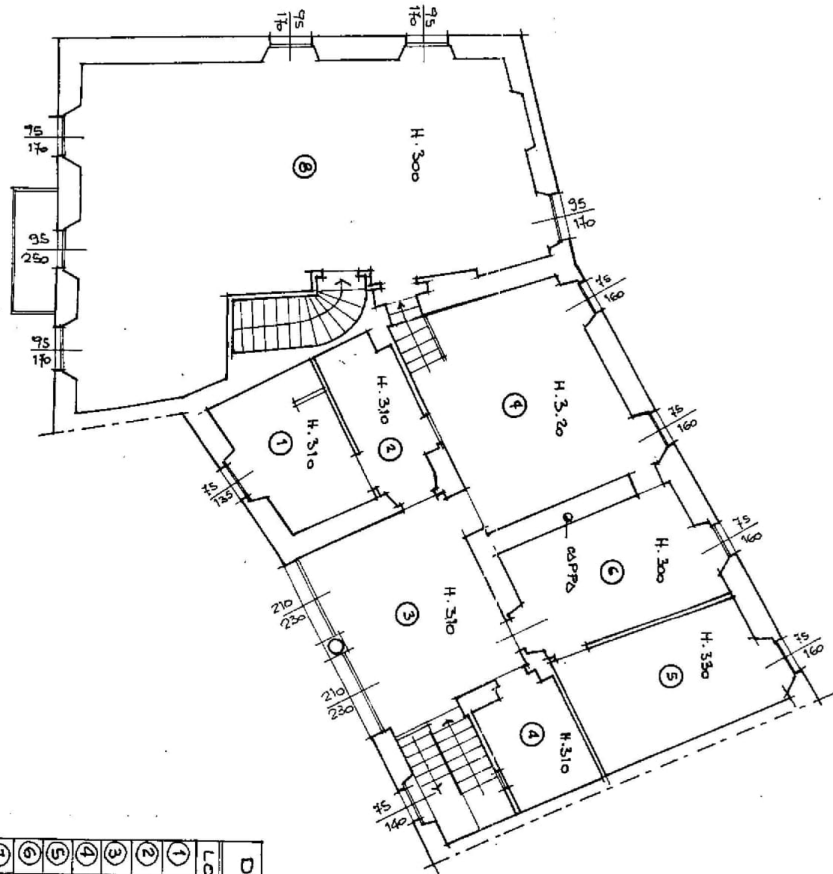

DESTINAZIONE DEI VANI E SUPERFICI UTILI			
LOCALE	SUP. UTILE	PAPP. UT. 1/8	SUP. ILLUM.
① BAGNIO	MQ 8,80	1,10	1,01
② DISIMBENNO	MQ 6,10	—	—
③ REFEROZIO	MQ 11,70	2,21	9,66
④ DIPENSUA	MQ 6,25	—	—
⑤ DIPENSUA	MQ 13,55	—	—
⑥ CUCINA	MQ 13,00	1,60	1,20
⑦ SALA RIUNIONI	MQ 22,10	2,16	2,40
⑧ LOCALE IN FASE DI DESTABILIZZAZIONE CON DESTINAZIONE PER USI VARI	MQ 69,30	8,66	9,88



**BILANCIO GENERALE**

Periodo esaminato dal 01/01/2020 al 31/12/2020

COSTI			RICAVI		
Conto	Descrizione	Saldo	Conto	Descrizione	Saldo
<b>91</b>	<b>Acquisti di beni e servizi</b>	<b>30.388,98</b>	<b>80</b>	<b>Vendite di beni e prest.</b>	<b>52.540,00</b>
9100	Acquisti di materie prime	99,32	8030	Asilo - Conto Rette	52.540,00
910000	Acquisti generi alim.mensa	99,32	803050	Iscrizioni Scuola Infanzia	2.200,00
9102	Acquisti di materiali di	1.560,16	803051	Retta Sez. Primavera	12.692,00
910200	Acq.materiali di consumo	1.008,00	803052	Rette Sez.Materna	20.115,00
910202	Covid19- Detergenti e	372,16	803053	Pasti	13.773,00
910203	Covid19- Protezioni	180,00	803054	Pre e Post scuola	2.500,00
9103	Acquisti di merci	15.250,99	803055	Bollo su ricevute	380,00
910302	Materiale didattico di consumo	62,00	803056	Iscrizione Primavera	880,00
910304	Pasti completi	15.188,99	<b>82</b>	<b>Altri ricavi e proventi</b>	<b>50.242,07</b>
9107	Cancelleria	457,73	8200	Contributi in conto esercizio	16.909,40
910701	materiale didattico	457,73	820000	Contributi in conto esercizio	830,00
9109	Pacchetti didattici	1.040,00	820001	Oblazioni da privati e	855,00
910901	Corso di religione	40,00	820002	Contributo da Comune	12.283,24
910903	Corso di	750,00	820003	Erogazione 5 x 1000	941,16
910906	Laboratori didattici	250,00	820050	CONT.AGENZIA ENTRATE ART25	2.000,00
9110	Valori bollati	280,00	8201	Contributi da Enti Pubblici	32.382,49
911001	Acquisto valori bollati	280,00	8240	Arrotondamenti attivi	0,02
9120	Manutenzioni e riparaz.	1.208,75	824000	Arrotondamenti attivi	0,02
912000	Manutenzioni e riparaz.	1.208,75	8241	Recuperi e rimborsi vari	950,16
9121	Manutenz. e ripar.	874,74	824100	Recuperi e rimborsi vari	950,16
912100	Manutenz. e ripar.	874,74	<b>83</b>	<b>Proventi finanziari</b>	<b>0,11</b>
9122	Manutenz. e riparaz.	37,82	8380	Int. att. su c/c e sui crediti	0,11
912201	manutenzione estintori	37,82	838001	Interessi attivi su c/c	0,11
9131	Energia elettrica	589,90			
913100	Energia elettrica	589,90			
9132	Acqua potabile	75,28			
913200	Acqua potabile	75,28			
9133	Spese telefoniche	939,29			
913300	Spese telefoniche	913,32			
913303	Spese ricarica cellulare	25,97			
9135	Gas	3.292,37			
913500	Gas	3.292,37			
9150	Costi per consulenze	3.644,36			
915000	Costi per consulenze	3.644,36			
9162	Noleggi	1.038,27			
916201	Canone noleggio fotocopiatore	1.038,27			
<b>92</b>	<b>Costi del personale</b>	<b>44.356,55</b>			
9200	Stipendi e salari	28.296,81			
920000	Stipendi e salari	28.296,81			
9210	Contributi su stipendi e	8.377,48			
921000	Contributi su stipendi e	8.377,48			
9211	Altri contributi	156,31			
921101	Contributi INAIL	154,63			
921103	Imposta sostitutiva TFR	1,68			
9221	Accantonamento TFR	1.624,35			
922102	Accantonamento TFR impiegati	1.624,35			
9241	Altri costi del personale	5.901,60			
924104	Buoni lavoro (voucher INPS)	3.224,41			
924105	Visite medico specialistiche	271,28			
924106	TFR VERSATO F.DO ESTERNO	2.405,91			
<b>93</b>	<b>Oneri diversi di gestione</b>	<b>3.166,33</b>			
9305	Quote Ass. AVASM - FISM	346,00			
9309	Luce cimiteriale per	21,59			
9310	Assicurazioni	1.289,03			
931000	Assicurazioni	1.289,03			
9313	Diritti annuali camera di	18,00			
931301	Diritto annuale camera di	18,00			
9314	Sanzioni e interessi xritardo	2,92			
931401	Sanzioni e interessi xritardo	2,92			
9315	Costi non documentati	154,40			
9371	SERVIZI DIGITALI PEC E HOSTING	61,00			
937150	Domaino internet Hosting	61,00			
9372	Costi non deucibili/non	1.273,39			
937201	Costi rit.acconto subite da	1.273,39			
<b>94</b>	<b>Ammortamenti</b>	<b>3.656,82</b>			
9410	Ammortamenti ordinari	508,60			
941001	Ammort. ordinari fabbricati	508,60			
9411	Ammort. ordinari impianti e	1.495,23			
941102	Ammort. ordinari impianti	1.495,23			
9412	Ammortamenti ordinari	73,74			
941201	Ammortamenti ordinari	73,74			

**BILANCIO GENERALE**

Periodo esaminato dal 01/01/2020 al 31/12/2020

**COSTI**

**RICAVI**

Conto	Descrizione	Saldo	Conto	Descrizione	Saldo
9413	Ammort. ordinari altre immob.	1.579,25			
941304	Ammort. ordinari mobili ed	585,97			
941306	Ammort. ordinari	365,38			
941350	Ammort. beni infer. a € 516,46	627,90			
96	<b>Oneri finanziari</b>	<b>748,63</b>			
9630	Interessi passivi di conto	2,66			
963000	Interessi passivi di conto	2,66			
9633	Spese bancarie	745,52			
963300	Spese bancarie	745,52			
9642	Interessi pass. su debiti	0,45			
964200	Interessi pas. debiti v/Erario	0,45			
99	<b>Oneri tributari di competenza</b>	<b>206,07</b>			
9911	Imposta di bollo	104,07			
991100	Imposta di bollo	104,07			
9914	Imposte e tasse comunali	102,00			
991401	Imposte e tasse comunali	102,00			
<b>TOTALE</b>		<b>82.523,38</b>	<b>TOTALE</b>		<b>102.782,18</b>
<b>UTILE D'ESERCIZIO</b>		<b>20.258,80</b>			
<b>TOTALE A PAREGGIO</b>		<b>102.782,18</b>			